墜落・落下事故撲滅!!
日本ステージ安全衛生向上委員会
2015.4月号 No.128

SAFETY News!

東京新連載!?

技術部 福田の

潮見の今をお伝えします!!

連載するかはわかりません!!ですが、これから迎える夏の繁忙期に向けて、日本ステージの"基地"とも言える潮見資材センターの今を安全衛生向上委員会広報の福田さんが隅々まで紹介していきます!!

フットストッパー/ベルクロオス/ブルーシートの在庫です。ご覧のようにザルに山盛り入っています。一度も使っていない新品もあるので購入しないようにしてください。

シルバーダクトや銀玉や金玉等飾りも有りものリストに載せきれていない物がたくさんあるようです。
詳細は小宮君に一報を!!

花粉 猛威を振るっています!!

いよいよ四月になりました！花粉症に悩まされている方も多いのではないでしょうか？
昔に比べると大気汚染や添加物などのアレルゲンとなる物質がとても増えています。
もう発症してしまった方も、まだの方も、花粉を体内に取り込まないように、マスクや眼鏡、帽子などで対策をしておきましょう。
また、会社に入る前に服をはたいて花粉を落としたり、社内を加湿したりして、花粉症の方の症状を和らげるよう、皆さんで協力しましょう！！

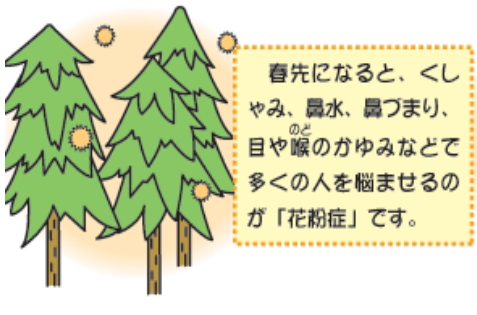

眼鏡が曇る.....

眼鏡+マスクをしていると、必ず起きてしまうのが"眼鏡の曇り"ですよね。
そこでオススメするのが快適ガードプロです!!なかなかの効果がありますのでお試しあれ!!

ホワイトデーはいかがでしたか??

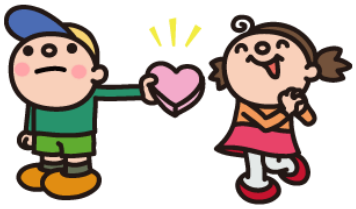

男性にとって、ちょっぴり照れくさい日。もらったのが義理チョコとわかっていても、お返しを渡すのが照れくさく、本命とわかっていると、お返しに勇気が必要！
女性にとって、ホワイトデーはどんな一日なのでしょうか？どんなお返しがくるか、ドキドキしながら待っているのでしょうか？
義理であげたら本命で返って来たり・・・そんな危険が潜んでいるのでしょうか？
そんなホワイトデー、今年も安全第一で、多くの恋が芽生えたのでしょうか・・・

NO,127-128 編集広報担当　東京技術部：福田　設計監理課：松平　営業部：中山　デザイン課：小林